会員組合員用

はたらくみんなを全力応援！
近畿ろうきん

複数のローンをまとめて返済負担を軽減！

おまとめローン

ローンに関する
お困りごと
ろうきんに
お任せください！

生活応援トゥモロー「チェンジプラン」

信販・消費者金融の借換え資金、
および他行ローンを借り換えることを
目的としたローンです。

カードローン
他行ローン
キャッシング

複数のローンを借り換えて
1つにまとめることで
管理がラクに！

低金利だから
毎月の返済負担が
軽くなることも。

ご融資金利	ご融資限度額	ご返済期間
固定金利 年3.9%（保証料込）	最高 1,000万円	10年以内

●事業資金、投機・投資目的資金、負債整理資金は除きます。●金利は毎月見直します。ご融資金利はご融資日時点の金利が適用されます。※記載内容は2025年4月1日現在のものです。

商品の詳細はこちら。新設のおまとめ
ローン専用「相談フォーム」で
お気軽にご相談いただけます！

今なら 生活応援キャンペーン 実施中！

実施期間 2025年4月1日～2025年9月30日

詳しくはこちら

ご相談から融資までの流れおよび商品の詳細は裏面をご確認ください。▶▶

お客さまの状況に応じた最適な解決方法を提案します！

■ご相談の流れ

相談フォーム または営業店へ 直接ご相談

相談フォームはこちら

▶

ご相談 内容の確認

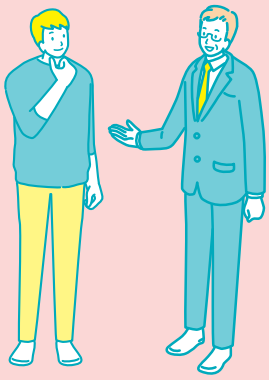

▶

ご相談 内容に応じた ご提案

▶

ろうきんローンでの借換え

最適な商品での借換えをご案内いたします。

▶

法的整理

専門家（弁護士や司法書士など）をご紹介いたします。

■商品概要

お使いみち	●信販・消費者金融の借換え資金、および他行ローンを借り換えることを目的としたローンです。 ※事業資金、投機・投資目的資金、負債整理資金は除きます。
ご融資限度額	**最高1,000万円**
ご融資金利	**年3.9%（固定金利）**
保証料	保証料はご融資金利に含みます。
ご融資期間	**10年以内**
ご融資対象者	会員組合員の方
資金交付方法	ご融資資金は借入先へ直接振込をさせていただきます。

●ご利用いただける方／安定した収入のある方で、当金庫指定の保証機関の保証が受けられる方 ●会員組合員とは、当金庫に出資加入していただいている労働組合など（生協・近畿勤労者互助会・いきいき倶楽部を除きます）に所属されている組合員の方です。●審査の結果、ご希望にそえない場合があります。また審査結果の内容についてはお答えしかねます。●営業店の窓口にて、返済額の試算などを行いますので、お気軽にご相談ください。●お申込みに必要な書類・説明書などは、営業店の窓口にご用意しております。くわしくは営業店の窓口でお問合せください。●記載内容は2025年4月1日現在のものです。

はたらくみんなを全力応援！
近畿ろうきん
@kinki_rokin
窓口でも！オンラインでも！ ご相談受付中！
近畿ろうきん 検索

ろうきんアプリをはじめよう！
残高・入出金・お得な情報もスマホでチェック！

お客さまセンター 0120-191-968 月曜～金曜9:00～18:00（祝日、12月31日～1月3日は除く）

260331 2501TK12